

URZĄD MIEJSKI
ul. Paderewskiego 5
42-700 LUBLINIEC
tel. 353-01-00; fax 353-01-05

BW.7234.1.00023.2023

Lubliniec, dn. 15.06.2023 r.

SIM ŚLĄSK PÓŁNOC SP. Z O.O.
ul. Pasieczna 2
42-700 Lubliniec

W odpowiedzi na pismo z dnia 29.05.2023 r. w sprawie wyrażenia zgody na lokalizację 2 zjazdów zwykłych z drogi wewnętrznej (dz. nr 1560/51) przy ulicy Wilniewczyca w Lublińcu, w celu obsługi komunikacyjnej działki nr 1561/51 informuję, że wyrażam zgodę na lokalizację ich budowy, w miejscu jak zaznaczono na załączonej mapie, przy zachowaniu następujących warunków:

- szerokość zjazdu nie mniejsza niż 4,50 m, w tym jezdnia o szerokości nie mniejszej niż 3,0 m i nie większej niż szerokość jezdni na drodze tj. 5,00 m,
- nawierzchnia co najmniej twarda w granicach pasa drogowego,
- przecięcie krawędzi nawierzchni zjazdu i drogi wyokrąglone łukiem kołowym o promieniu nie mniejszym niż 3 m, lub skosem 1 : 1 (1,5m x 1,5m),
- pochylenie podłużne zjazdu w obrębie korony drogi dostosować do jej ukształtowania,
- na długości nie mniejszej niż 5,0 m od krawędzi korony drogi, pochylenie podłużne nie większe niż 5 %, a na dalszym odcinku nie większe niż 15 %,
- wszelkie prace niezbędne do wykonania zjazdów spełniających wyżej wymienione warunki wnioskodawca wykona na własny koszt i własnym staraniem.

Jednocześnie informuję, że powyższa zgoda jest tożsama ze zgodą na dysponowanie nieruchomością na cele budowlane.

NACZELNIK
Wydziału Inwestycji
Cezary Sękowski

Otrzymują:

1. Małgorzata Gołąbek
Pracownia Architektoniczna „ARCHIT”
Al. NMP 71/7
42-217 Częstochowa
Pełnomocnik SIM ŚLĄSK PÓŁNOC SP. Z O.O
2. a/a

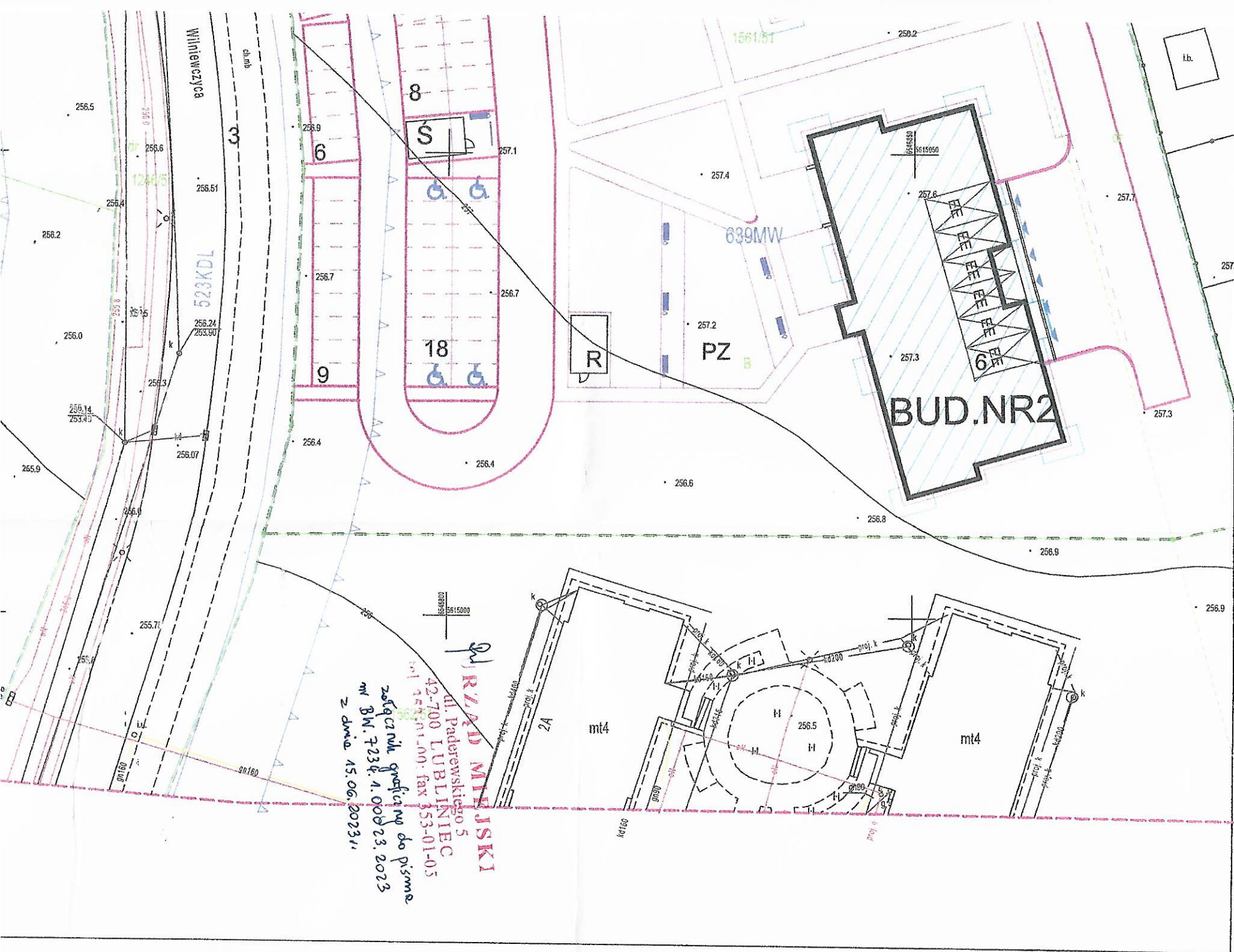

RZĄD MIĘSKI
 ul. Paderewskiego 5
 42-700 LUBLINIEC
 tel. 423 01 00 fax 423 01 05
 zgłoszenie graficzne do pisma
 nr BW.7234.1.00023.2023
 z dnia 15.06.2023r.

URZĄD MIEJSKI
ul. Paderewskiego 5
42-700 LUBLINIEC
tel. 353-01-00 fax 353-01-05
BW.7234.1.000 24.2023

Lubliniec, dn. 15.06.2023 r.

SIM ŚLĄSK PÓLNOC SP. Z O.O.
ul. Pasieczna 2
42-700 Lubliniec

W nawiązaniu do wniosku z dnia 29.05.2023 r. informuję, że wyrażam zgodę na lokalizację 8 miejsc parkingowych (w tym 3 miejsc dla osób niepełnosprawnych) wzdłuż drogi wewnętrznej (dz. nr 1560/51), przy ul. płk. W. Wilniewczyca w Lublińcu, w miejscu jak zaznaczono na mapie stanowiącej załącznik do niniejszego pisma, przy zachowaniu następujących warunków:

- szerokość 2,50 m i długość 5,00 m – w przypadku samochodów osobowych,
- szerokość 3,60 m i długość 5,00 m – w przypadku samochodów osobowych użytkowanych przez osoby niepełnosprawne.

Jednocześnie informuję, że powyższa zgoda jest tożsama ze zgodą na dysponowanie nieruchomością na cele budowlane.

NACZELNIK
Wydziału Inwestycji
Cezary Sękowski

Otrzymują:

1. Małgorzata Gołąbek
Pracownia Architektoniczna „ARCHIT”
Al. NMP 71/7
42-217 Częstochowa
Pełnomocnik SIM ŚLĄSK PÓLNOC SP. Z O.O
2. a/a

PROJEKTOWANY
JAZD NR 1

PROJEKTOWANE MIEJSCA
PARKINGOWE

PROJEKTOWANY
ZJAZD NR 2

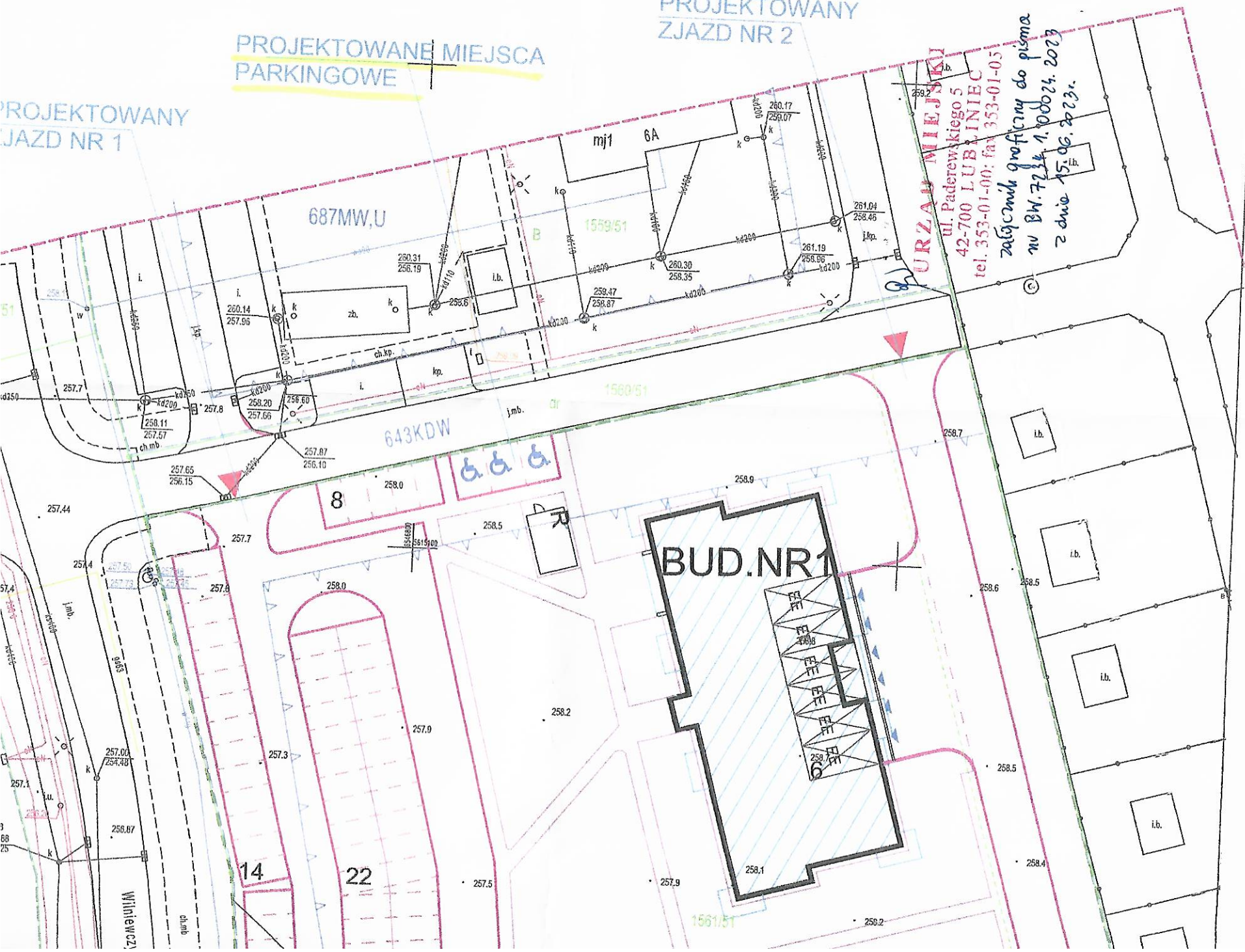

URZĄD MIEJSKI

ul. Paderewskiego 5

42-700 LUBIĄNIEC

tel. 353-01-00; fax 353-01-05

zaliczono graficzny do pisma

nr BW.72.1.1.00024.2023

z dnia 15.06.2023r.

